

BANCO TAMANDUÁ

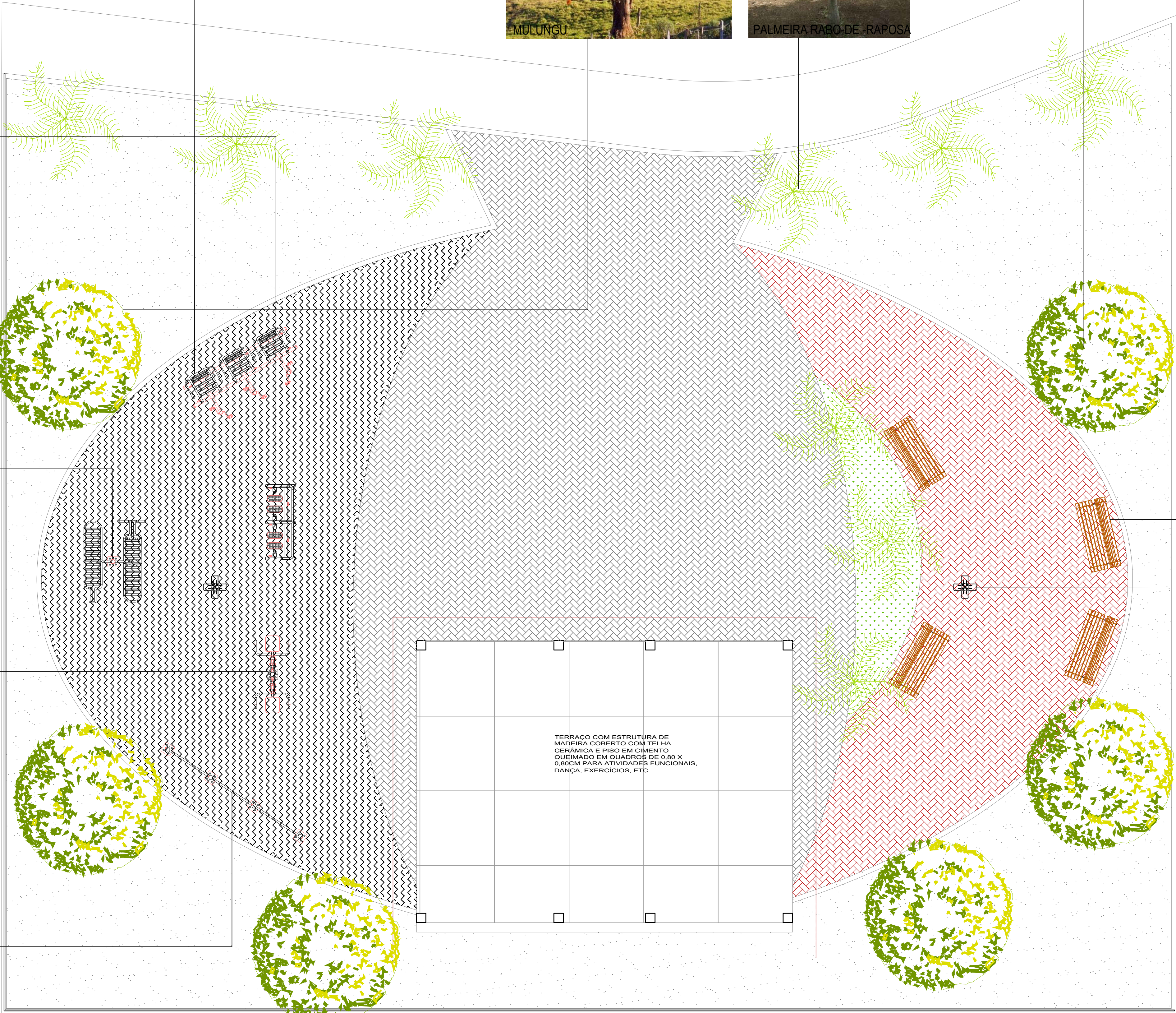

PLANTA BAIXA - DETALHES

ESCALA: 1/50

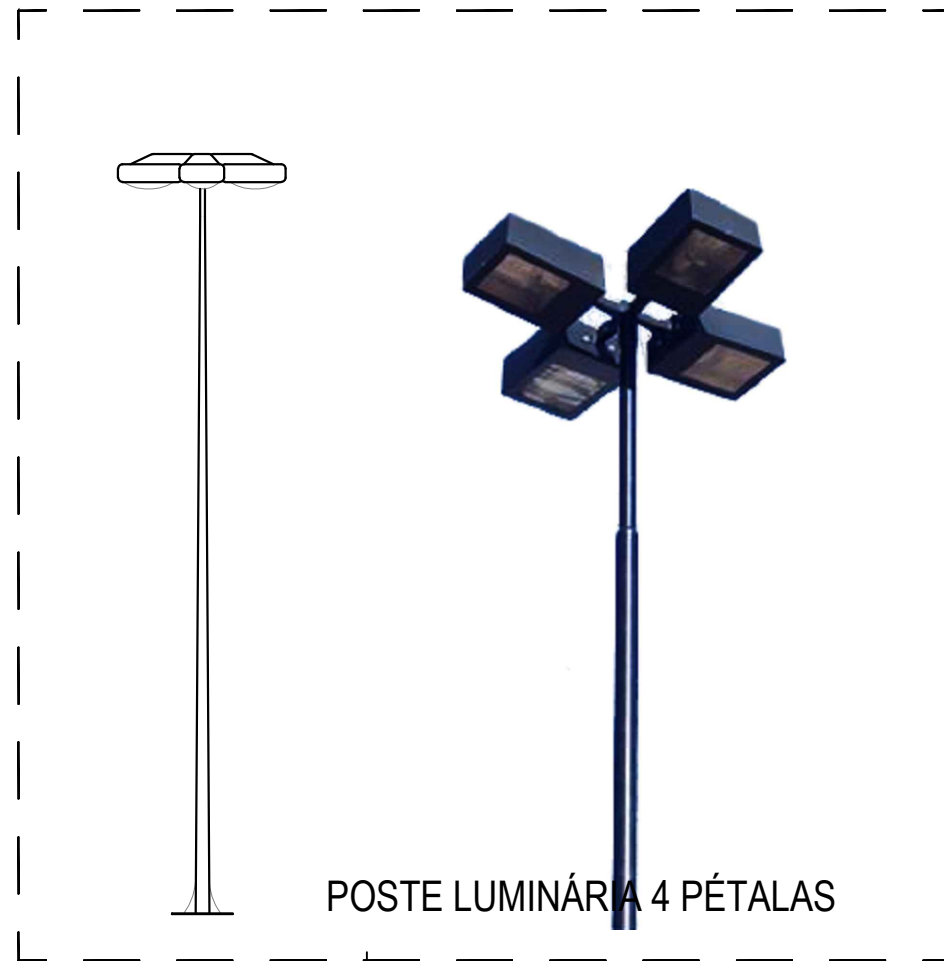
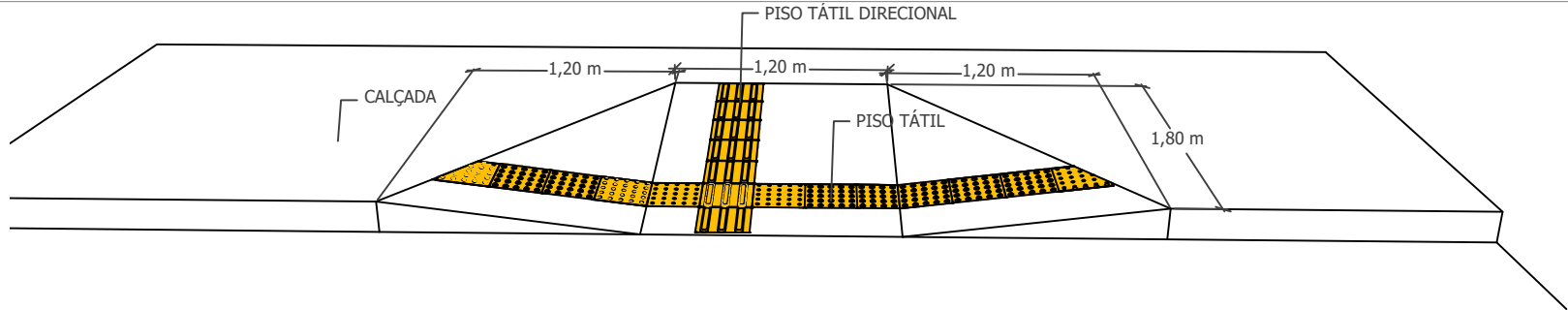

LEGENDA			
LEGENDA	DESCRIÇÃO	QUANT.	OBSERVAÇÕES
	INTERTRAVADO AMARELO	69,86	m²
	INTERTRAVADO VERMELHO	50,58	m²
	INTERTRAVADO NATURAL	99,78	m²
	CONCRETO	47,85	m²
	POSTES 4 PÉTALAS	2	unidade
	ÁRVORES	6	unidade
	PALMEIRA RABO DE RAPOSA	9	unidade
	BANCO TAMANDUÁ	4	unidade
	POSTES 4 REFLETORES	6	unidade

**Diretoria de Planejamento Urbanístico**  
Secretaria de Desenvolvimento Urbano e Obras

PREFEITURA MUNICIPAL DE SALGUEIRO

SECRETARIA DE DESENVOLVIMENTO URBANO E OBRAS

DIRETORIA DE PLANEJAMENTO URBANÍSTICO

CNPJ 11.361.243/0001-71

TÍTULO: PROJETO PARA CONSTRUÇÃO DE UMA ACADEMIA DA SAÚDE NO DISTRITO DE UMÃS.

LOCAL: SALGUEIRO - PE

BARRIO: DISTRITO DE UMÃS - ZONA RURAL

PROPRIETÁRIO: PREFEITURA MUNICIPAL DE SALGUEIRO

PROJETO: MARIA DO SOCORRO TAVARES MATIAS DE SA

RESP. TÉCNICO: ARQUITETA E URBANISTA - CREA 16.702

COORDENADAS GEOGRÁFICAS: 8°10'42.6" S 39°18'34.5" W

CONTÊÚDO: DETALHES

OUT/2022

05/05

ESCALA: 1/50

DESENHO:

ÁREAS (m²):

ÁREA DO TERRENO	12.266,65
CAMPO	6.300,00
PRAÇA	481,48
CALÇADA (CIMENTADO)	38,33
COBERTA	60,04